

# System pro čerpací stanice EuroPOS pokladna, kancelář, centrála

**InfoGate s.r.o.**  
www.infogate-cz.eu

Informační systém pro veřejné a neveřejné čerpací stanice EURO POS je šitý na míru požadavkům zákazníka a slouží ke komplexní evidenci a administraci všech transakcí a pohybů zboží obvyklých na čerpacích stanicích. Zároveň obsahuje nástroje pro snadné a rychlé zpracování účetních a daňových agend, uživatelé tedy poskytují ucelený přehled o chodu firmy. Navzdory rozmanité škále funkcí a nástrojů je uživatelské rozhraní přehledné, jednoduché na ovládání a máte téměř okamžitý přístup k jednotlivým částem aplikace, to vše má za následek minimální nároky na speciální proškolení uživatelů PC a neodrazuje tak svojí složitostí.

## Základní charakteristika systému

- vysoká **stabilita a bezpečnost** systému
- možné propojit neomezeně pokladen a kanceláří, je možné používat vše na jednom počítači
- vazba na MS Office a Internet
- snadná **aktualizace** z Internetu
- exportu dat** do formátů XLS, TXT, HTML
- rozsáhlé možnosti tiskových sestav**, které si uživatel může libovolně editovat
- přístupová práva** jednotlivých uživatelů
- prehledné **vyhledávání a třídění** dat
- záznam činnosti přihlášeného uživatele
- možnost **napojení dat na centrálu**
- na přání možnost přidání speciálních funkcí

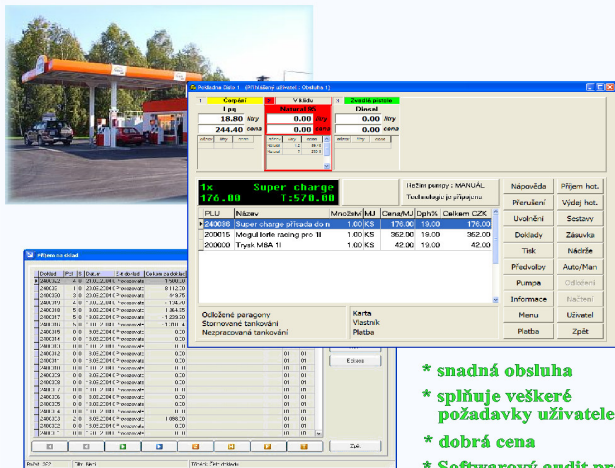

- \* **snadná obsluha**
- \* **spĺňuje veškeré požadavky uživatele**
- \* **dobrá cena**
- \* **Softwarový audit pro registraci pokladny**

- modulární systém s databází FIREBIRD s architekturou SQL

## Sídlo provozovny :

Venušina 4579/1g  
466 06 Jablonec nad Nisou  
Email: info@infogate-cz.eu  
Tel./Fax +420 481 120010  
Hotline +420 777 245798

## Klíčové vlastnosti a moduly

- prehledné zpracování a **jednoduché ovládání**
- kancelář, pokladna a modul **na internetové propojení více poboček** do centrální databáze
- Kancelář je možné připojit i přes Internet a **pracovat tak z firmy nebo doma**.
- podpora téměř **všech typů stojanů**, možné i **bezdrátové připojení**
- snadná konfigurace **bezobslužného čerpání** pomocí čipů (klíčenek) (RFID)
- přístup na uskutečněné tankování, popř. další **vybrané sestavy vybraným zákazníkům přes WWW**

## Služby

- možnost uzavření **smlouvy o technické podpoře**
- možnost technické podpory formou vzdálené správy
- zdarma **Emailová podpora**
- reakce na podněty uživatelů k vylepšení SW



Doklad	Datum a čas	Zak.č.	DPH	Základ 5%	DPH 5%	Základ 15%	DPH 15%	Cena celkem	Storno	Odběratel	Číslo úč.	Typ platby
006883	0 08.08.2007 18:25:35	0.00	0.00	131.43	6.57	393.34	73.98	601.50	0.00			1 hotovost
006882	0 08.08.2007 18:12:11	0.00	0.00	0.00	0.00	1 722.69	327.31	2 050.00	0.00			6 bankovní kart
006881	0 08.08.2007 18:12:05	0.00	0.00	0.00	0.00	1 200.50	239.60	1 500.00	0.00			7 bank-karty
006880	0 08.08.2007 18:12:01	0.00	0.00	0.00	0.00	2 420.17	459.83	2 880.00	0.00			8 banky LCS
006879	0 08.08.2007 18:11:52	0.00	0.00	0.00	0.00	24.96	4.74	29.50	0.00			9 servis od
006878	0 08.08.2007 18:11:48	0.00	0.00	27.62	1.38	0.00	0.00	29.00	0.00			Přijem HOT
006877	0 08.08.2007 18:11:28	0.00	0.00	0.00	0.00	1 630.57	309.01	1 940.50	0.00			Výdej HOT
006876	0 06.09.2007 21:16:26	0.00	0.00	0.00	0.00	23.41	5.59	35.00	0.00			vícech
006875	1 04.08.2007 09:35:59	0.00	0.00	0.00	0.00	165.84	31.51	197.50	0.00			Třídění závazn
006874	0 04.09.2007 09:35:53	0.00	0.00	65.71	3.29	0.00	0.00	69.00	0.00			o odbětel
006873	1 04.09.2007 09:35:30	0.00	0.00	0.00	0.00	829.56	157.43	986.00	0.00			Číslo k-karty
006872	0 04.09.2007 09:35:18	0.00	-65.71	-3.29	-0.20	-829.56	-157.43	-1 055.00	0.00	006871		o odbětel
006871	0 04.09.2007 09:33:33	0.00	0.00	0.00	0.00	572.53	108.57	682.50	0.00			storno dokl.
006869	1 04.09.2007 09:25:10	0.00	0.00	0.00	0.00	82.48	15.67	98.00	0.00			Číslo k-karty
006868	0 04.09.2007 09:22:51	0.00	0.00	0.00	0.00	1 545.71	293.69	1 839.40	0.00			o odbětel
006867	0 04.09.2007 09:22:13	0.00	0.00	0.00	0.00	2 993.34	569.46	3 562.80	0.00			Číslo k-karty
006866	0 04.09.2007 09:20:58	0.00	0.00	26.19	1.31	0.00	0.00	36.00	0.00			datum vozku
006865	0 04.09.2007 09:20:16	0.00	0.00	0.00	0.00	417.71	79.37	497.00	0.00			
006864	0 04.09.2007 09:19:38	0.00	0.00	24.76	1.24	151.34	30.66	216.00	0.00			
006863	0 04.09.2007 09:14:19	0.00	0.00	10.48	0.52	0.00	0.00	11.00	0.00			
006862	1 04.09.2007 09:14:00	0.00	0.00	0.00	0.00	125.31	23.81	149.00	0.00			
006861	1 04.09.2007 09:12:01	0.00	0.00	0.00	0.00	1 109.29	210.57	1 319.00	0.00			
006860	0 04.09.2007 09:09:31	0.00	0.00	22.86	1.14	6.72	1.29	32.00	0.00			
006859	1 04.09.2007 09:05:28	0.00	0.00	0.00	0.00	603.91	114.74	718.50	0.00			
006858	1 04.09.2007 09:04:08	0.00	0.00	0.00	0.00	495.37	77.62	482.50	0.00			
Číslo PLU	Název	Kateg	Množství	MJ	Přeměna	SČCena/MJ	DPH%	Celkem CZK	Datum a čas	Úč	Úč	Úč
1	351102 APETIT BAGETA RAFAŠKOVÝ DUKÁČKY	35	1.000	KS	39.00	39.00	5.00	39.00	4.9.2007 9:33:35			Úč
2	080001 MATTONI EURO 1.5L	09	2.000	KS	15.00	15.00	5.00	30.00	4.9.2007 9:33:35			Úč
3	000003 MAFKA	09	35.340	L	20.30	27.90	19.00	995.99	4.9.2007 9:33:35			Úč

## Pokladna (POS)

- zaznamenává **transakce z čerpacích stojanů**
- možnost použití **platebních karet**, tisk paragonu závisí na tiskárně (volitelná)
- možnost nastavení **předvolby prodeje**
- odložení rozpracovaného dokladu** a zpětné načtení do připraveného prodeje
- nastavení a **možnost výběru typu platby**
- zpracování prodeje **v cizích měnách**
- příjem a výdej hotovosti přímo na pokladně
- prodej na platební karty (terminál MUZO)



- přehledné seznamy** s možností rychlého vyhledávání dle zadaného kritéria
- jednoduché **třídění a filtrování záznamů**

## Automat (AUT)

- je určen na neveřejný (vnitropodnikový) výdej PHM bez možnosti prodeje suchého zboží
- zaznamenává **transakce ze stojanů** s údaji o času tankování, množství a produktu včetně identifikace příslušné čipové karty
- sledování stavů jednotlivých nádrží
- umožnění tisku přehledů tankování a export dat v libovolném formátu

## Systémové požadavky

- procesor Intel nebo AMD **1800MHZ**
- 512MB RAM, 100MB HDD** volného místa
- operační systém MS Windows (**W2K, XP**)
- rozlišení monitoru minimálně **1024x768**
- volitelná paragonová tiskárna
- volitelná čtečka čárového kódu
- volitelná čtečka lokálních karet zákazníků
- volitelná pokladní zásuvka
- volitelný zákaznický display
- možnost ON-LINE připojení terminálu MUZO

## Kancelář (BOF)

- přehledná a úplná **evidence obchodních partnerů** včetně kontaktů a elektronické komunikace
- možnost definice různých **kategorií slev** pro daného odběratele, nebo skupinu zboží
- příjmy a výdeje **zboží na sklad pomocí čtečky**
- skladové evidence**

		N Á K U P				P R O D E J	
PLU	Název	Množství MJ	Cena/MJ v CZK	Celkem CZK bez DPH	DPH	Celkem s DPH CZK	Celkem v CZK CELKEM
220019	ELESK UT,ST,CT,SO	36,00	KS 5,620	202,32	5,00	10,12	252,00
220023	SPORT UT,ST,CT,SO	11,00	KS 8,630	94,93	5,00	4,42	110,00
220032	HOSPODAR,POVINY UT,ST	5,00	KS 12,950	64,75	5,00	3,21	80,00
220034	LEDVĚNOV UT,ST	9,00	KS 9,630	86,67	5,00	4,33	108,00
220040	M LIPSK M	69,00	KS 30,480	2094,12	5,00	104,71	2094,00
220039	FRAVO PRAHA UT	6,00	KS 8,830	52,98	5,00	2,65	66,00
220025	SP	6,00	KS 5,620	33,72	5,00	1,69	42,50
220019	ELESK UT,ST,CT,SO	- 9,00	KS 5,620	-50,58	5,00	-2,53	7,00
220039	FRAVO PRAHA UT	- 5,00	KS 8,830	-44,15	5,00	-2,21	11,00
220032	HOSPODAR,POVINY UT,ST	- 2,00	KS 12,950	-25,90	5,00	-1,29	32,00
220034	LEDVĚNOV UT,ST	- 5,00	KS 9,630	-48,15	5,00	-2,41	12,00
220025	SP	- 1,00	KS 5,620	-5,62	5,00	-0,28	7,00
220045	M EKES PD	- 8,00	KS 10,440	-83,52	5,00	-4,18	13,00
<b>Součty za doklad</b>				<b>Celkem bez DPH 510,67</b>	<b>Celkem DPH 25,53</b>	<b>Celkem s DPH 536,20</b>	<b>Celkem s DPH 636,00</b>
<b>Rekapitulace DPH</b>				<b>0 % 0,00</b>	<b>0,00</b>	<b>0,00</b>	<b>0,00</b>
				<b>5 % 510,67</b>	<b>25,53</b>	<b>536,20</b>	<b>636,00</b>
				<b>19 % 0,00</b>	<b>0,00</b>	<b>0,00</b>	<b>0,00</b>

- nastavení **různých kategorií slev dle obratu**
- možnost **tvorby čárových kódů zboží a etiket**
- evidence **lokálních (bonus) karet zákazníků**
- uživatelský **generátor tiskových sestav**
- grafické **přehledy prodeje a ostatních dat**
- tvorba zakázek a jejich automatický převod** na pokladně do daňového dokladu nebo faktury
- přehledy prodejů, rekapitulace dle sazeb DPH
- zabezpečení vybraných funkcí SW** přístupovými právy
- možnosti nastavení číselných řad dokladů a mnoho dalších užitečných funkcí

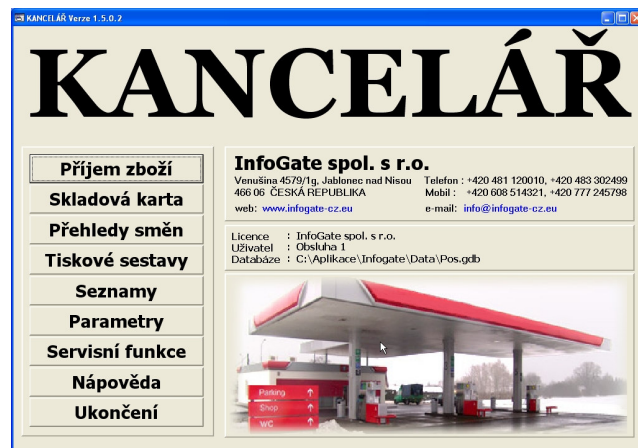

- velké možnosti v nastavení informací o skladových položkách včetně rozboru často a málo prodávaného zboží pro případné slevy